Milliyet

ÇOCUK

21 Ocak 1985 • Sayı: 4 • 60 Lira
(KDV DAHİL)

TÜRK TİCARET BANKASI
İŞBİRLİĞİ İLE HAZIRLANAN

BİLİM DÜNYASI ANSİKLOPEDİSİ
Ayrıca
BİLGİ VE YETENEK TESTLERİ

MIRNAV

Robin Hood

Sinan Gürdağcık

Robin Hood **Sinan Gürdağcık**

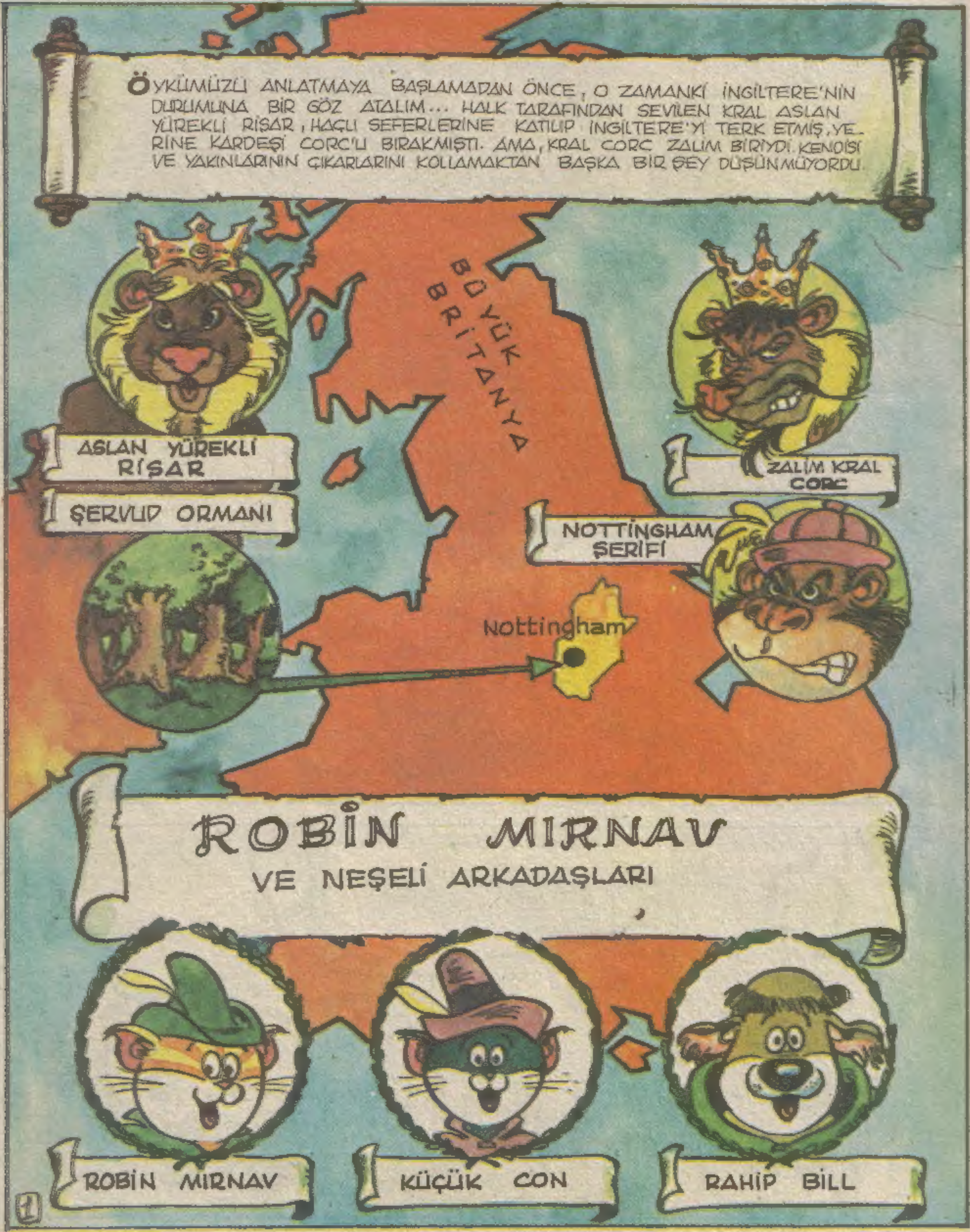

Robin Hood

Sinan Gürdağcık

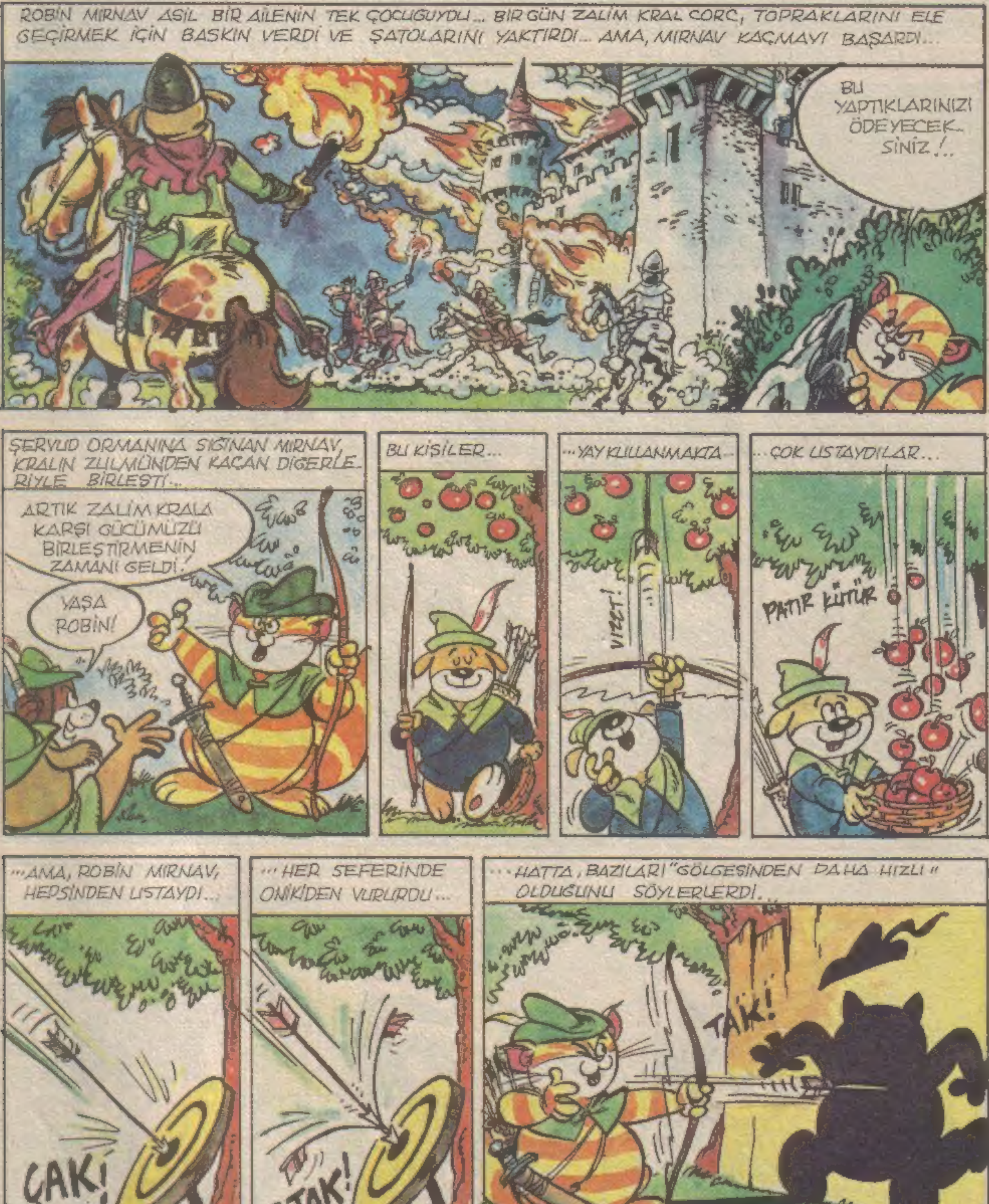

Robin Hood

Sinan Gürdağcık

Sürecek

Robin Hood

Sinan Gürdağcık

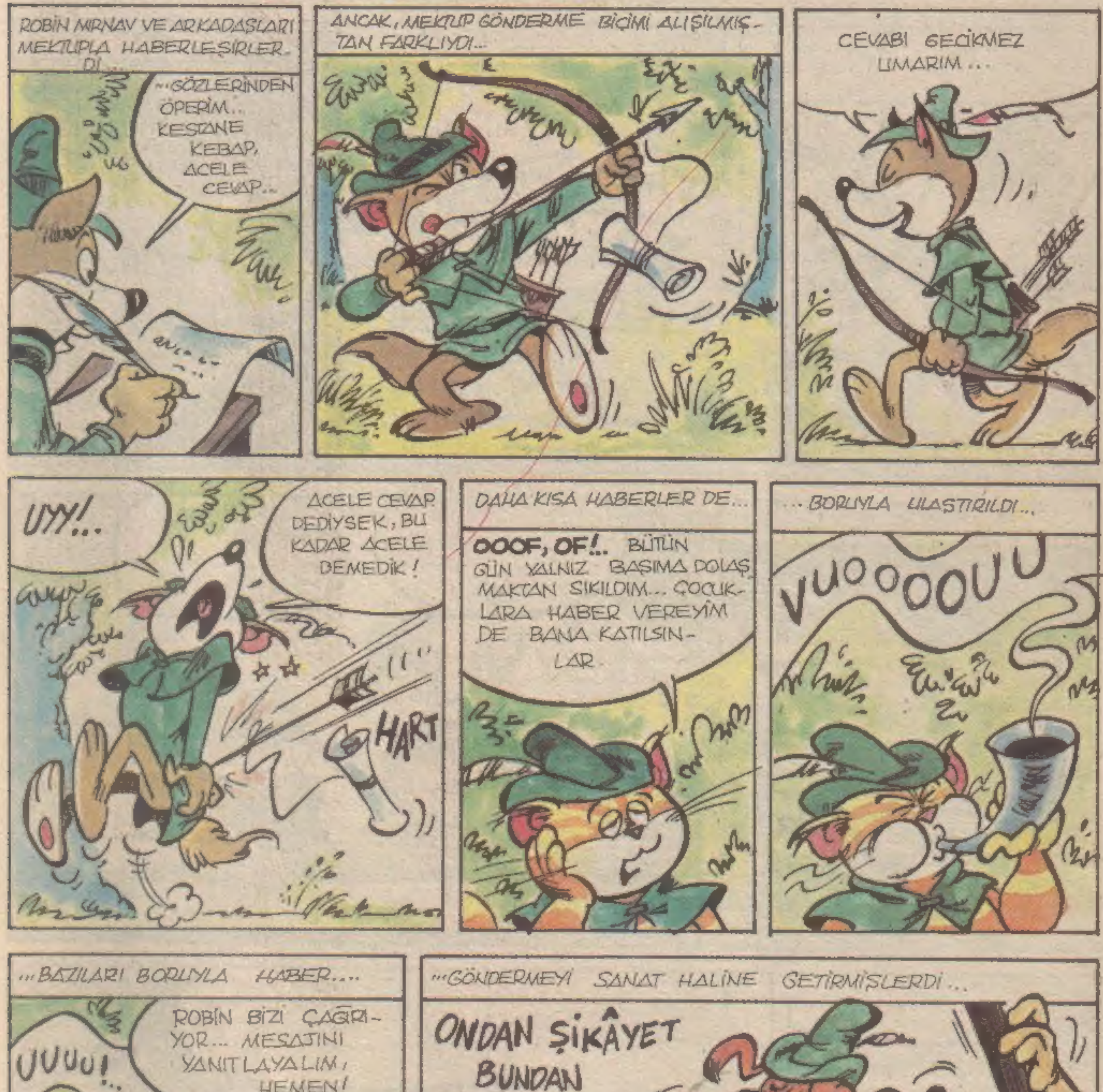

Robin Hood

Sinan Gürdağcık

Robin Hood

Sinan Gürdağcık

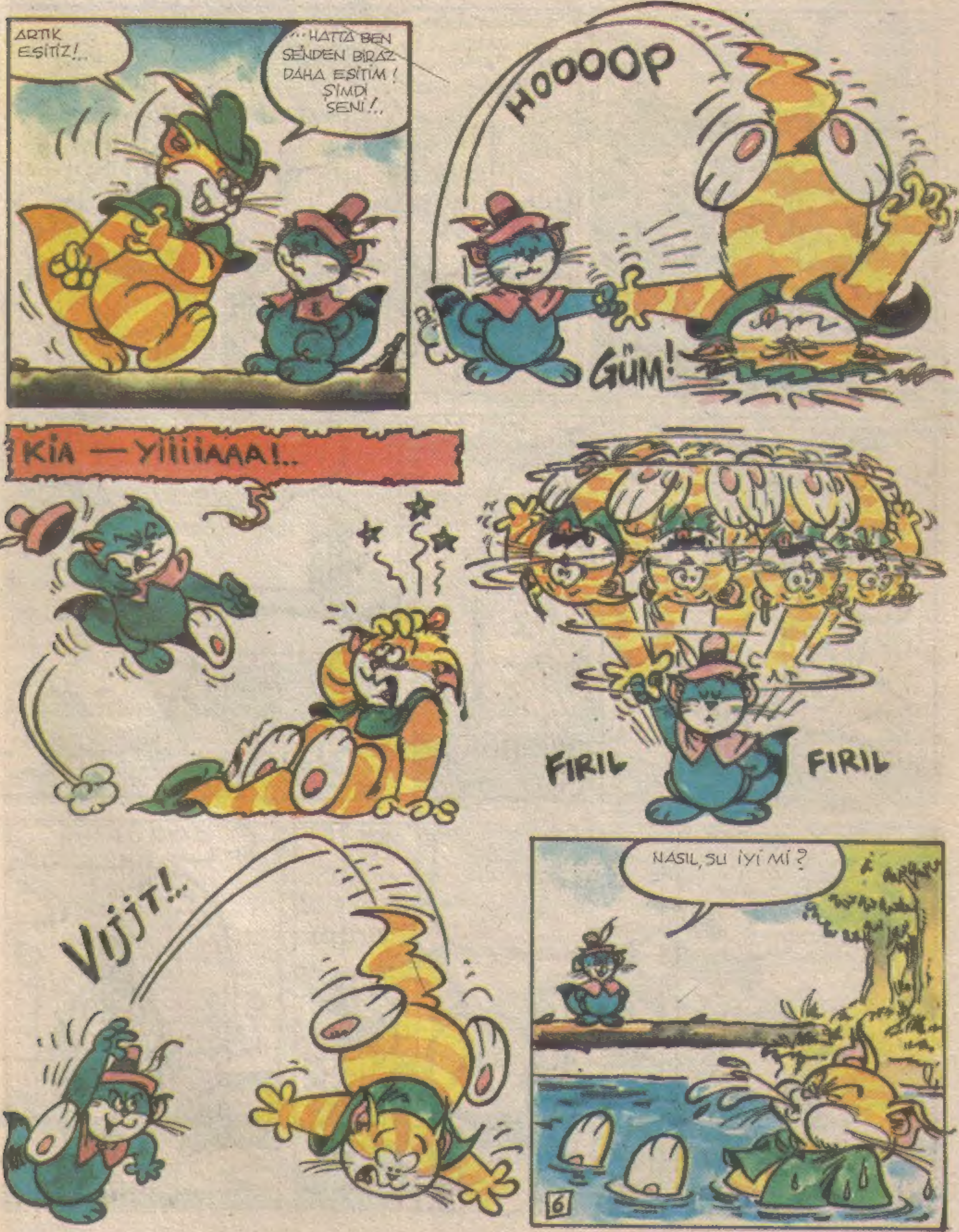

Robin Hood

Sinan Gürdağcık

Sürecek

BU KADAR ŞAŞA-CAK NE VAR? ROBİN MIRNAV DA DAYAK YİYEBİLİR..
HAYDİ UZAT ELİNİ!
ORMAN İÇİNDEKİ GİZLİ KAMPIMIZDA HEM KORUNUR, HEM DE KARNIMIZI DOYURURUZ...
İŞTE! KAMP YERİMİZ... BUNLAR DA ARKADAŞLAR..
AMA, BEN HİÇ KİMSEYİ GÖREMİYORUM.. ?
BİR DAKİKA!
VVOOOOOOOOO
OF!
İŞTE ARKADAŞLAR! DÜŞMANLARIMIZDAN GİZLENMEK İÇİN BU NUMA-RAYI YAPARIZ.
OO! ROBİN GELMİŞ!
HOŞ GELDİN ROBİN!
YANINDAKİ KİM ROBİN?
BU MU KİM? BU VAR YA... BİRAZ ÖNCE, BENİ DÖVÜP DEREYE ATTI..

Sinan Gürdağcık

Robin Hood

Sinan Gürdağcık

Sinan Gürdağcık

Surecek

Robin Hood

Sinan Gürdağcık

Robin Hood

Sinan Gürdağcık

Robin Hood

Sinan Gürdağcık

Robin Hood

Sinan Gürdağcık

Sürecek

MIDNAV'IN NEDEN DİLENCİ KILIĞINDA DOLAŞTIĞINI MERAK ETMİŞSİNİZDİR ROBİN VE ADAMLARI TÜM GEREKSİNMELERİNİ ORMANDAN KARŞILAYAMA-
KENTE
ZORUNDA
ÇEŞİTLİ KILIKLAR
... NOTINGHAM
KILIK DEĞİŞTİRİYORLARDI . .
AĞAÇ KILIĞINA GİRDİĞİN İYİ OLMADI ORMANDAN GELDİĞİMİZ ANLAŞILACAK
SAKAL DA BENİ YAŞLI GÖSTERDİ
NE. YANİ? KENTE GİDİYORUZ DİYE KILIĞINDA MI GİRSEYDİK? HEM SANKİ SENİN ODUNCU DAHA MI İYİ?
BANA BAK! ŞU BALTAYI GÖRÜYOR MUSUN?..
HEY! KESİN
EN AZINDAN, GÖLGESİNDE MEVSİMLER BOYU OTURACAĞIZ BİR ARKADAŞINIZ VAR YANINIZDA
ODUN SEN DE!
KESİN DEDİM KENT
NÖBETÇİ VAR
BİZ GEÇERİZ DE, BU AĞAÇ NE
SAKIN OLUN VE
DUR BAKALIM!
KİMSİN SEN ?!
AĞAÇ YIM
HAA ?
GEÇ
OYLEYSE

Robin Hood

Sinan Gürdağcık

Sinan Gürdağcık

Sinan Gürdağcık

Sürecek

İLK ATIŞLARINI YAPTILAR!
VIZIR
TAK! TUK! TAKA TUKA!
HEPSİ DE HEDEFİ TUTTURDULAR SAYILIR... HEDEF, OKLU KİRPİYE DÖNDÜ...
ŞİMDİ DE DAHA UZAKTAN ÜÇER ATIŞ YAPILACAK!
İLK YARIŞMACI İLK ATIŞINI YAPIYOR!
HINK!
ÜST DİREĞİN ÜSTÜNDEN. PARDON HEDEFİN ÜSTÜNDEN GİDİYOR!..
EN EMİN YER BURASI GALİBA..
ÜÇÜNCÜSÜ BİR HEDEF BULUYOR AMA, BU İSTENEN HEDEF DEĞİL!
İLK YARIŞMACI BÖYLECE YARIŞMA DIŞI KALIYOR!
YÜRRÜ BAKALIM!

İKİNCİ YARIŞMACI İLK ATIŞINA HAZIRLANIYOR...
VEE .. ATIŞINI YAPIYOR!
BU DA VURAMAYA-CAK!
AZ FARKLA YUKARDAN!
UFF! AZ KALDI GİDİYORDUK
İKİNCİ ATIŞ HEDEFİ BULUYOR!
HIMM!
ÜÇÜNCÜ ATIŞ TAM ONİKİDEN VURUYOR!
BRAVO!
ÜÇÜNCÜ YARIŞMACI İÇİN HEDEFTE YER KALMADI, AMA...
HIMMM
O YİNE DE HAZIRLANIYOR..
HIH!..
--YAYINI GERİYOR VEE .
.. OKU ATTI!..

...OK GİDİYOR, GİDİYOR ..İNANILMAZ BİR ŞEY!
OK ONİKİYİ BULU-YOR!..
İKİNCİ VE ÜÇÜNCÜ ATIŞINI DA YAPACAK!..
MUCİZE!.. BÜTÜN OKLAR ONİKİDEN VURUYOR!
VEE!.. YARIŞMANIN TARTIŞILMAZ ŞAMPİYONU!..
BRAVO YAŞA!..
ŞİMDİ DE ÖDÜLÜNÜ ALMASI İÇİN DAVET EDİYORUZ
EVET, GELSİN!
SİZİN ELİNİZİ SIKMAK İSTERDİM.
AMA SAKALINIZI ÇEKMEĞİ YEĞLEYECEĞİM!.

BİLİYORDUM! BU ÜLKEDE EN İYİ OK ATANIN ROBİN OLDUĞUNU BİLİYORDUM!
ÖVGÜ DOLU SÖZLERİNİZE TEŞEKKÜRLER!
AMA, BEN ÖDÜLLERİ ALMAYI YEĞLİYORUM!.
BU TAKIM KAÇAR ARKADAŞ!..
TUTUN! YAKALAYIN!..
DERHAL SÖR!..
UYY!..
BİZ DE ÖNLEMİMİZİ ALDIK TABİİ Kİ...
YAA...
AMA, BİZ DE BİRBİRİNDEN GÜZEL TUZAKLAR KURDUK!
AH!..
KÜÇÜK CON VURULDU!

KÜÇÜK CON YARALANDI! BU KEZ ELİMİZDEN KURTULAMAZ...
BENİ BURDA BIRAKIN. BU DURUMDA YÜRÜYEMEM!..
OLMAZ ÖYLE ŞEY!..
YÜRÜYECEĞİMİZİ KİM SÖYLEDİ UFAKLIK?
ARKADAŞIMIZ ÇEK NEREDE KALDI? FENA BASTIRIYORLAR...
DAYANIN DOSTLAR YETİŞTİM!
LANGIR! LUNGUR!
DIGIDIK! DIGIDIK!
ÇABUK OLUN!..
ÖNCE KÜÇÜK CON'U BİNDİRELİM!.
HÂLÂ ARDIMIZDALAR! BU KEZ ÇOK İYİ HAZIRLANMIŞLAR... NASIL KURTULACAĞIZ BİLMEM...
BİR YOLUNU BULURUZ!

Robin Hood

Sinan Gürdağcık

Robin Hood

Sinan Gürdağcık

Robin Hood

Sinan Gürdağcık

Sürecek

HAYDİ ŞAHİNİM BIR AV YAKALA DA GETİR!
ÖNCE BİZ SENİ YAKALA-YALIM DA!..
TUTUN!..
AVA GİDEN AVLANIR!
SÖR RİŞAR'I GETİRDİK EFENDİM.
BENİ ALÇAKÇA BİR TUZAĞA DÜŞÜRDÜN! AMA MIRNAV BUNU YANINDA BI-RAKMAZ!
UMARIM ÖYLE OLUR!..
ASLINDA BENİM AMACIM SİZİ KULLANARAK MIRNAVI YAKALAMAK.
O GÜN ORMANDA..
BU TARAFA DOĞRU BİR HANIM GELİYOR... GALİBA SÖR RIŞARIN EŞİ!
ROBİN! SORMA BAŞIMA GELENLE-Rİ - SÖR RİŞARI KAÇIRDILAR!
NASIL OLUR! O'NU KURTARMANIN BİR YOLU OLMALI!
BIR TEK YOLU VAR! VALİ "ROBİN TESLİM OLURSA, SÖR RİŞAR'I BIRA-KIRIM" DİYOR.
OLAMAZ!
YARAMAZSIN İNTİHAR BU!
BIZE ONCA İYİLİĞİ DOKUNAN SÖR RIŞAR'I TEK BAŞINA BIRAKAMAYIZ... TESLİM OLACAĞIM.

HEM DE BENİ SİZ TESLİM EDECEKSİNİZ!
?!
DAHA SONRA
VALİ HAZRETLERİ! İKİ KİŞİ ROBİN MIRNAVI YAKALA-YIP GETİRMİŞLER...
VAY!
ŞUNU BİR GÖRELİM BAKALIM!
GERÇEKTEN DE ROBİN BU! HEM DE KENDİ ADAMLARI TARAFINDAN GETİRİLMİŞ!
SÖR RİŞAR'IN EŞİNİN AĞLAMASINA KULAK TIKAYAMA-DIK!
GERÇİ HANI-MEFENDİDEN KÜÇÜK BİR ÜCRET DE ALMADIK DEĞİL AMA...
MMM!
HA, HA, HA!.. GETİRİN SÖR RİŞARI DA GÜVENDİĞİ ADAMLARIN HALİNİ GÖRSÜN!
OLAMAZ! ROBİN! HEM DE GETİREN-LER KEŞİŞ TAK VE KÜÇÜK CON!
MMM?..
SÖR RİŞAR! SİZE DE YARANILMIYOR YANİ!..
SORU DE ALIP GİDİN BURADAN BU DA BENDEN BİR ARMAĞAN!
AH! BU KADARINI BEKLEMİYOR-DUK. ÇOK SAĞOLUN. SAYIN VALİ!

HADI SÖR! BİR AN ÖNCE UZAKLAŞALIM BURADAN ...
UZAK DURUN! SİZİN GİBİ HAİNLERLE BİRLİKTE İKİ ADIM BİLE ATMAM!
SÖR RIŞAR! NE SANDINIZ SİZ BİZİ? ROBİN'İ VERİR MİYİZ HİÇ?
?!
MMM..
BOŞUNA YORULMA AĞZINI AÇIPDA SENİN ZIRVALARINI DİNLEYECEK DEĞİLİM!
NEFESİNİ KRAL CORC'A SAKLA! ŞİMDİ ONUN ŞATOSUNA GİDİYORUZ!..
MMM!..
ŞUNA BAK! HALA HOMURDANIYOR!
ARTIK KRAL CORC BENİ LONDRA VALİSİ YAPAR HERHALDE!
AAA! YAĞMUR BAŞLADI ..
KÖTÜ BASTIRDI!
MMMM!
YÜRÜSENE SEN! AA!.. AMA!

ROBİNE BAKIN!
BU ROBİN MIRNAV DEĞİL YAHU!
ÇABUK ELLERİMİ VE AĞZIMI ÇÖZÜN!
HEMEN!
SALAKLAR! SABAHTAN BERİ ANLATMAYA ÇALIŞIYORUM.. BEN ROBİN DEĞİLİM.. BEN KRALIN YARDAKÇISI ÇİZMELİ KEDİYİM.
EYVAH!
SİZE KRALDAN HABER GETİRİYORDUM Kİ ORMANDA ROBİN VE ADAMLARININ SALDIRISINA UĞRADIM... BENİ BOYADILAR...
AY! AY!
SONRA BAĞLAYIP SİZE GETİRDİLER! ŞİMDİ, KRAL CORC HALA BİZİ BEKLİYOR!
YANMIŞIM BEN YANMIŞIM!..

VALİ KRALA GİDEDURSUN...
OOF, OF!.. KRAL CANIMA OKUYACAK!
...ORMANIN BAŞKA BİR YERİNDE..
BURASI MI?
EVET EFENDİM. ŞERVUT ORMANIN'IN BURASI SALDIRIYA UĞRAMAK İÇİN ÇOK UYGUN BİR YER...
HIMM..
...ROBİN MIRNAV VE ARKADAŞLARI BEŞ DAKİKAYA KALMAZ HEMEN...
...TEPEMİZDE OLURLAR!..
EE!.. BEYLER! HAYDİ BAKALIM PAMUK ELLER CEBE!..
BİZİ SOYACAĞINIZI MI SÖYLEMEK İSTİYORSUNUZ ?..
ROBİN MIRNAV SIRADAN BİR SOYGUNCU DEĞİLDİR SÖR!.. BİZ ZENGİNDEN ALIR YOKSULA VERİRİZ...

Robin Hood

Sinan Gürdağcık

Robin Hood

Sinan Gürdağcık

Robin Hood

Sinan Gürdağcık

Robin Hood

Sinan Gürdağcık

Milliyet
ÇOCUK
17 Aralık 1984 ● Sayı ● 60 Lira
TÜRK TİCARET BANKASI
İŞBİRLİĞİ İLE HAZIRLANAN
Tarama BlackBishop

SELAM BAYIM. OTURABİLİR MİYİM? SİZE BİR BİRA ISMARLIYAYIM
OOO!.. ELBETTE OTURABİLİRSİNİZ.
EPEY SONRA
-SONRA NE YAPACAKLAR?.. HAA.. BIR BİRA DAHA İÇER MİSİN?
HIK - İÇERİM TABİİ - HIK!
SONRA, KÜÇÜK CONU MEYDANA HIK - GETİRİP, ELLERİNİ BAĞLAYACAKLAR -HIK- BEN DE..
HIK BENİM GİDİP YATMAM GEREK -HIK- YARIN İŞ VAR..
SENİ EVİNE BEN GÖTÜREYİM. PEK İYİ GÖRÜNMÜYORSUN.
SABAH
KOCACIĞIM, KALK SAAT SABAHIN BEŞİ
MMM.
KOKORİKOO!..
NE KIZIP BAĞIRIYORSUN? KÜÇÜK CON'U ..ZLEMEYE Gİ-DERİZ DİYE
ZAVALLI KÜÇÜK CON. KIRBAÇLANACAK..
EMİNİM, ROBİN MIRNAV GELİP O'NU KURTARACAKTIR..
BAKIN BAKIN!
VALİ VE ADAMLARI GELİYORLAR.!.

Robin Hood

Sinan Gürdağcık

Robin Hood

Sinan Gürdağcık

Robin Hood

Sinan Gürdağcık

Sürecek

YAŞASIN ROBİN. YAŞASIN KRAL RİŞAR!
ROBİN MIRNAV VE NEŞELİ ARKADAŞLARI BAŞARILARINI ORMANDA EĞLENEREK KUTLADILAR
BİZ HEYBELİDE.. HEER GECEEE!.
AYNI GECE, NÖTİNGHAM VALİSİ İÇİN PEK DE NEŞELİ GEÇMEDİ.
ÜÇ KABURGANIZ KIRILMIŞ... KENDİNİZİ PEK YORMASANIZ İYİ OLUR..
OHH! O ROBİN'İ BİR YAKALARSAM!
KRALDAN BİR HABERCİ GELDİ EFENDİM
KRAL CORC DERHAL SİZİ GÖRMEK İSTİYOR.
EYVAH!
MUTLAKA BUGÜN OLANLARIN HESABINI SORACAKTIR... YANDIK..
ATIMI HAZIRLASINLAR!

Robin Hood

Sinan Gürdağcık

Robin Hood

Sinan Gürdağcık

Robin Hood

Sinan Gürdağcık

Sürecek

Tarama
BlackBishop